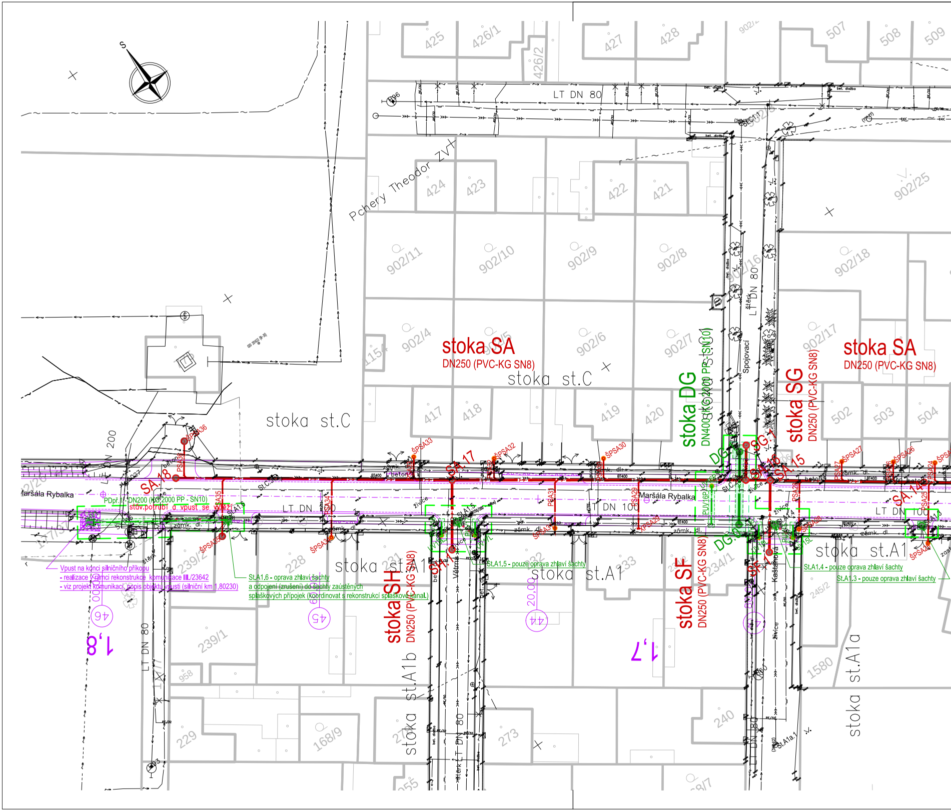

Vpust na konci silničního příkopu
- realizace v rámci rekonstrukce komunikace III./23642
- viz projekt komunikací, popis objektu vpusti (silniční km 1,80230)

St.A1.6 - oprava zhlaví šachty
a odpojení (zrušení) do šachty zaústěných
splaškových přípojek (koordinovat s rekonstrukcí splaškové kanal.)

St.A1.5 - pouze oprava zhlaví šachty

St.A1.4 - pouze oprava zhlaví šachty

St.A1.3 - pouze oprava zhlaví šachty

PDpř.1 - DN200 (KG 2000 PP - SN10)
stáv.potrubí a vpust se vyřeží

stoka SA
DN250 (PVC-KG SN8)
stoka SA
DN250 (PVC-KG SN8)
stoka SG
DN250 (PVC-KG SN8)
stoka DG
DN400 (KG 2000 PP - SN10)
stoka SH
DN250 (PVC-KG SN8)
stoka SF
DN250 (PVC-KG SN8)
stoka st.C
stoka st.C
stoka st.A1
stoka st.A1
stoka st.A1
stoka st.A1b
stoka st.A1a
LT DN 80
LT DN 100
LT DN 100
LT DN 200
Maršála Rybalka
Maršála Rybalka
Pchery Theodor
Spojovací
Kaštanová
Větrná
SA.18
SA.17
SA.16
SA.15
SA.14
SG.1
SF.1
SH.1
DG.1
DG.0
ŠPSA36
ŠPSA35
ŠPSA34
ŠPSA33
ŠPSA32
ŠPSA31
ŠPSA30
ŠPSA28
ŠPSA27
ŠPSA26
ŠPSA25
XPSA29
St.A1.6
St.A1.5
St.A1.4
St.A1.3
St.C
425
426/1
426/2
427
428
507
508
509
424
423
422
421
902/25
902/11
902/10
902/9
902/8
902/18
902/4
902/5
902/6
902/7
902/17
902/16
417
418
419
420
502
503
504
239/2
239/1
228
231
232
233
234/1
234/2
245/2
1580
229
168/9
273
240
958
1,8
1,7
46
45
44
20,00
zámk. dl.
beton
živice
štěrk
bet. dlažba
BT400

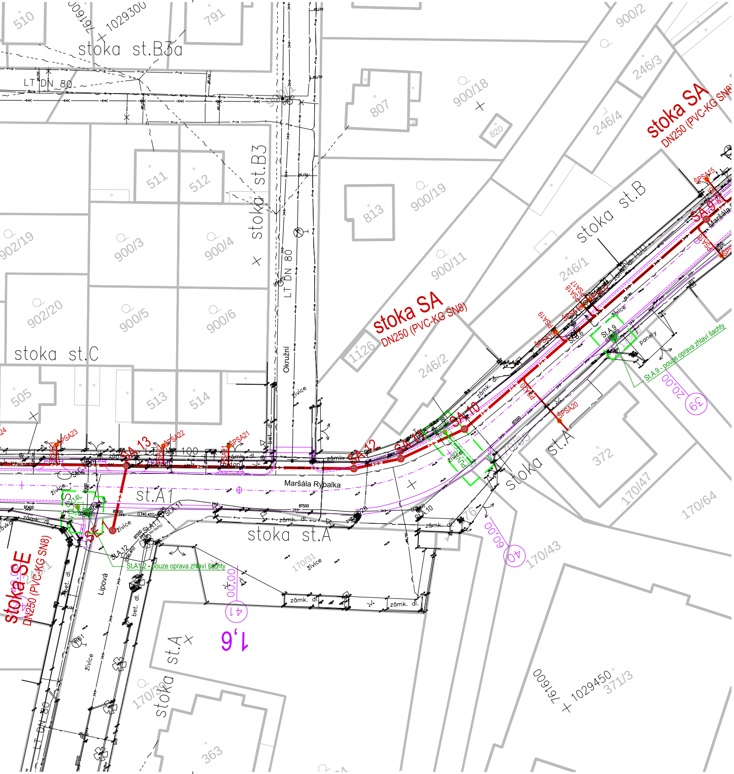
stoka st.B3a
LT DN 80
1029300
stoka st.B3
stoka st.B
stoka SA
DN250 (PVC-KG SN8)
stoka st.C
stoka st.A1
stoka st.A
Maršála Rybalka
Okružní
Lipová
stoka SE
DN250 (PVC-KG SN8)
SA 9
SA 10
SA 11
SA 12
SA 13
SE 1
ŠPSA15
ŠPSA17
ŠPSA18
ŠPSA19
ŠPSA20
ŠPSA21
ŠPSA22
ŠPSA23
St.A.9 - pouze oprava zhlaví šachty
St.A12 - pouze oprava zhlaví šachty
St.B.6
St.A.10
St.A11
panely
zámk. dl.
živice
bet. dl.
20,00
60,00
39
40
41
1,6
1029450
761600
510
791
807
820
900/2
900/18
246/3
246/4
511
512
813
900/19
902/19
900/3
900/4
900/11
246/1
902/20
900/5
900/6
1126
246/2
505
513
514
372
170/47
170/64
170/43
170/31
170/38
170/65
363
371/3

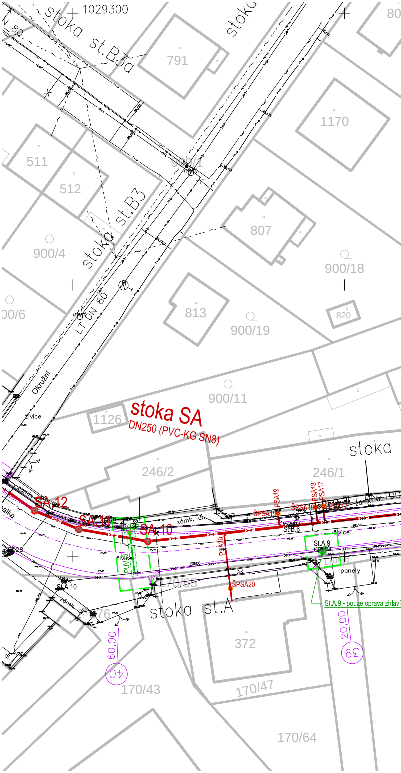
1029300
stoka st.B3a
LT DN 80
791
1170
511
512
stoka st.B3
807
900/4
900/18
813
900/19
820
Okružní
živice
900/11
1126
stoka SA
DN250 (PVC-KG SN8)
246/2
246/1
stoka
SA 12
SA 11
SA 10
ŠPSA19
ŠPSA18
ŠPSA17
ŠPSA20
St.B.6
St.A.9
St.A.10
panely
stoka st.A
St.A.9 - pouze oprava zhlaví
372
60,00
20,00
40
39
170/43
170/47
170/64
170/65

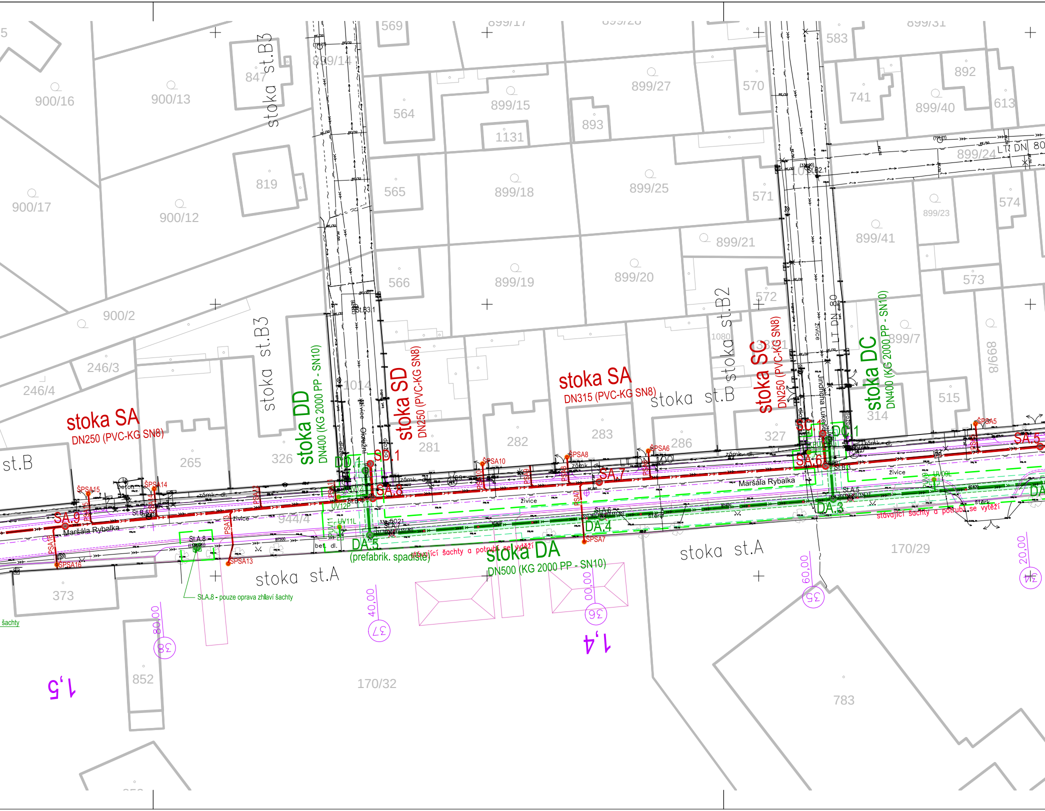
stoka SA
DN250 (PVC-KG SN8)
stoka SA
DN315 (PVC-KG SN8)
stoka DD
DN400 (KG 2000 PP - SN10)
stoka SD
DN250 (PVC-KG SN8)
stoka SC
DN250 (PVC-KG SN8)
stoka DC
DN400 (KG 2000 PP - SN10)
stoka DA
DN500 (KG 2000 PP - SN10)
stoka st.A
stoka st.A
stoka st.B
stoka st.B
stoka st.B2
stoka st.B3
stoka st.B3
st.B
DD.1
SD.1
SA.5
SA.6
SA.7
SA.8
SA.9
SC.1
DC.1
DA.3
DA.4
DA.5
(prefabrik. spadiště)
ŠPSA5
ŠPSA6
ŠPSA7
ŠPSA8
ŠPSA10
ŠPSA13
ŠPSA14
ŠPSA15
ŠPSA16
St.A.5
St.A.6
St.A.8
St.A.8 - pouze oprava zhlaví šachty
St.B.3
St.B.4
St.B.5
St.B2.1
St.B3.1
stávající šachty a potrubí se vytěží
Maršála Rybalka
Jindřicha Lukeše
živice
zámk. dl.
bet. dl.
beton
štěrk
LT DN 80
UV9L
UV11L
UV12P
šachty
900/16
900/13
900/17
900/12
900/2
847
819
246/3
246/4
265
326
944/4
373
852
170/32
899/14
569
564
565
566
1014
281
899/17
899/15
1131
899/18
899/19
282
899/28
899/27
893
899/25
899/20
283
286
1080
570
571
899/21
572
327
583
741
899/40
892
613
899/24
899/23
574
899/41
573
899/7
899/8
515
314
170/29
783
40,00
37
60,00
35
80,00
38
00,00
36
20,00
34
1,4
1,5

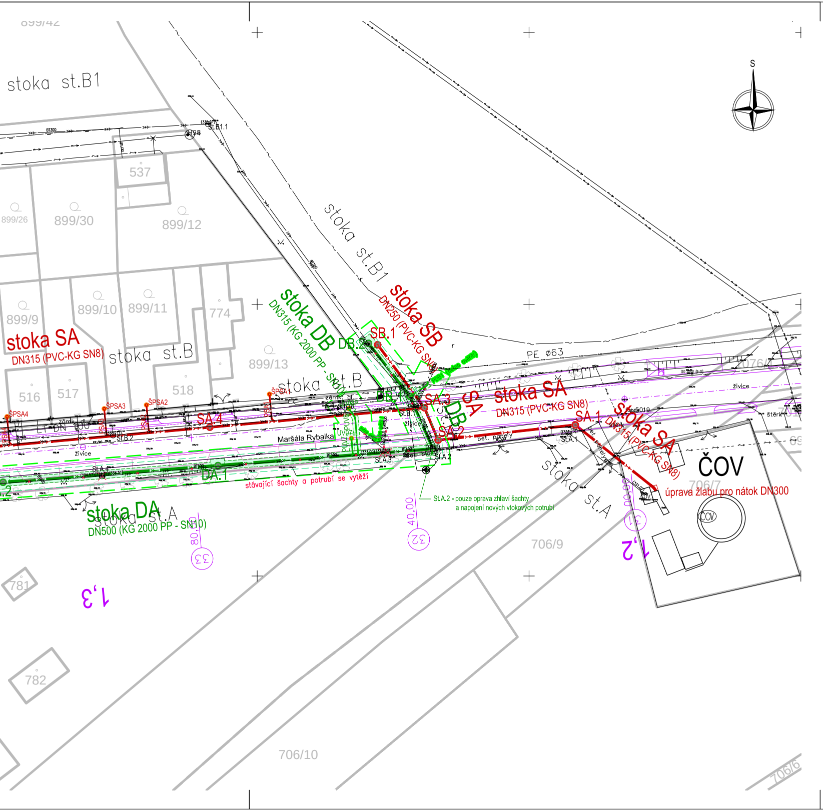
899/42
stoka st.B1
St.B1.1
537
899/26
899/30
899/12
stoka st.B1
stoka SB
DN250 (PVC-KG SN8)
SB.1
stoka DB
DN315 (KG 2000 PP - SN10)
DB.2
899/9
899/10
899/11
774
stoka SA
DN315 (PVC-KG SN8)
stoka st.B
899/13
stoka st.B
516
517
518
ŠPSA4
ŠPSA3
ŠPSA2
ŠPSA1
SA.4
SA.3
SA.2
DB.1
St.B.1
St.B.2
Maršála Rybalka
živice
St.A.4
St.A.3
St.A.2
DA.1
stávající šachty a potrubí se vytěží
stoka DA
DN500 (KG 2000 PP - SN10)
stoka st.A
St.A.2 - pouze oprava zhlaví šachty
a napojení nových vtokových potrubí
PE ø63
stoka SA
DN315 (PVC-KG SN8)
SA.1
St.A.1
bet. panely
živice
štěrk
stoka SA
DN315 (PVC-KG SN8)
stoka st.A
ČOV
úprava žlabu pro nátok DN300
706/7
ČOV
706/9
706/10
706/6
781
782
40.00
80.00
32
33
31
1,3
1,2
S

LEGENDA

Katastrální mapa

- 260/10 — parcelní číslo katastru nemovitostí
- hranice parcel katastru nemovitostí

Stávající inženýrské sítě

- vodovodní řady (VKM a.s.)
- vodovodní přípojky
- jednotná kanalizace (obec Pchery) / rušená šachta, rušené potrubí
- STL plynovodní řady (Gas Net)
- STL plynovodní přípojky (Gas Net)
- NN podzemní vedení el.e. (ČEZ Distribuce a.s.)
- NN nadzemní vedení el.e. (ČEZ Distribuce a.s.)
- VN podzemní vedení el.e. (ČEZ Distribuce a.s.)
- VN nadzemní vedení el.e. (ČEZ Distribuce a.s.)
- VVN nadzemní vedení el.e. (ČEZ Distribuce a.s.)
- NN sítě a přípojky el.e. (CETIN a.s.)
- podzemní vedení sítí elektronických komunikací (CETIN a.s.)
- nadzemní vedení sítí elektronických komunikací (CETIN a.s.)
- nezaměřené trasy sítí elektronických komunikací (CETIN a.s.)

Navrhované inženýrské sítě

- stoky dešťové kanalizace
- přípojky dešťové kanalizace
- hranice výkopů dešťové kanalizace
- hranice výkopů přípojek dešťové kanalizace
- hranice ochranného pásma kanalizace
- hranice dočasného záboru pro realizaci stavby

Ostatní navrhované inženýrské sítě – viz jiný projekt

- stoky splaškové kanalizace
- přípojky splaškové kanalizace

Návrh komunikací

- úprava komunikace III/23642 Brandýsek–Pchery
- (IM–projekt, inženýrské a mostní konstrukce, s.r.o, 04/2021)

Zodpovědný projektant:	Michal Škvára	SERVIS ISA s.r.o. IČO: 28945077 Markupova 2707/10, 193 00 PRAHA 9 tel.: 222365391, e-mail: info@servis-isa.cz
Hlavní inženýr projektu:	Ing. Jakub Hlaváč	
Vypracoval:	Ing. Aleš Bartoň	

Investor:	Obec Pchery, Humny 333, 273 08 Pchery	Formát:	8x A4
Místo:	Pchery - Theodor	Datum:	12/2021
Stavba:	Obnova dešťové kanalizace a rekonstrukce šachet v ul. Maršála Rybalka,Pchery Theodor	Měřítko:	1:500
		Stupeň:	DPS
Projektová část:	C - Situační výkresy	Zak. č.:	056/2021
		Revize:	000-12-21
Výkres:	Koordinační situace	C3	